I'm not a bot

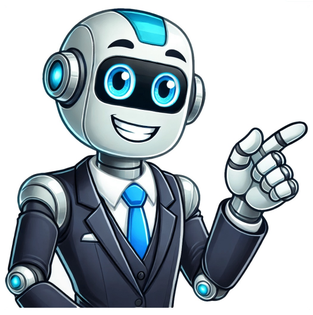

المبادئ التوجيهية للوقاية من الخثار ascot

100%(1)100% found this document useful (1 vote)303 viewsإطارًا المبادئ التوجيهية وإطارًا كما يتضمن المستند أهداف المبادئ التوجيهية. يتضمن المستند مقدمة عن أهداف منظمة العمل الدولية في حماية صحة وسلامة العمال. المستند يتناول مبادئ توجيهية لنظم إدارة السالمة والصحة المهنية...SaveSave القواعد التوجيهية في مجال السلامة والصحة المهنية For Later100%100% found this document useful, undefined .مساعدة أنفسهم وبعضهم البعض. بدلاً من ذلك ، نرى الإحساس بالمجتمع والمساعدة المتبادلة الذي يتطور في أعقاب الأزمة كأرضية خصبة لدمج نظرية الحركة الاجتماعية والتطبيق العملي من خلال دعم وتمكين أفراد المجتمع من زامنا بالعدالة البيئية والاجتماعية والاقتصادية والمناخية

كل من يشارك في رؤية الإغاثة المتبادلة في حالات الكوارث والقيم الأساسية والمبادئ التوجيهية هو موضع ترحيب ليكون جزءًا من هذه الحركة. نجد أيضا الإلهام والإرشاد من مبادئ جيمز للتنظيم الديمقراطي, المبادئ الأساسية لجيل الحركة للتعافي العادل, مبادئ دي سينتروس دي أبويو موتو في بورتوريكو، و مبادئ الاستجابة المنصفة والفعالة للأزمات. - المبادئ الرئيسية وكذلك أنفسنا. لذلك نحن ندرك ونحترم ونحترم الاختلافات بين الثقافات والتقاليد والأديان فيما يتعلق بالتجارب واللغات والغذاء والملابس والمساحة الشخصية والعلاقات والاختلافات الأخرى حتى لو لم نتفق معها. اعترافًا بهذا ، نستمع ونؤيد بدلاً من وصف الحلول القائمة على قيمنا الشخصية أو الثقافية ، مع الحفاظ على صدقنا وصدقنا ومبادئنا.

y receptores de ayuda. تودوس تينين ألغو كيو إنسيانيار أند كو كو كومبارتير. Y todos necesitamos ayuda a veces. Buscamos Recocer, desafiar y subvertir los desequilibrios de poder percibidos y reales, y usar cualquier premium que tengamos, incluido el acceso a recursos materiales, libertad de movimiento, habilidades, conocimiento, experienceencia e effectes en la toma de Resolution las personas y la supervivencia en crime y su resiliencia a largo plazo después, en última instancia, unen el abismo entre nosotros y "otros". Reconocemos que los desastres "naturales" son di en especie. Las Experencias Reales de desigualdad social متأصلة في una sociedad capitalista, racista, Colonialista y patriarcal. Por eso nos oponemos y buscamos responsear y desmantelar estos y todos los demás sistemas de dominación y opresión dentro de nuestra sociedad y dentro de nosotros mismos. Reconocemos los derechos de los sobrevivientes de desastres para determinar cuáles son sus necesidades y cómo podrían ayudarlos los demás. Nos settetemos a actuar con humildad, pedir, escuchar y Responder, al tiempo que integamos en nuestras acciones actuales la sociedad futura que queremos crear. Creemos en la organización y acción de base creativa que prioriza y resalta las voces y el poder de las personas y comunidades marginadas y fomenta su capacidad para actuar en su propio beneficio. Participamos y alentamos la acción directa autónoma, una alternativa a la burocracia y la burocracia, incluida la creación de nuevos proyectos alternativos en línea con estos principios para ayudar a la autodeterminación de las personas ades Al mismo tiempo, creemos en la democratización del conocimiento, el intercambio de experiencias y la participación de expertos técnicos cuando sea necesario para garantizar la seguridad y la calidad del trabajo. Creemos en un modelo participativo, horizontal y descentralizado de construcción de movimientos de cambio social desde abajo. Esto requiere un liderazgo compartido y la toma de decisiones en un entorno seguro e inclusivo para todos los participantes. Por lo tanto, nos esforzamos por integrar estos principios en nuestros procesos de organización y toma de decisiones. Reconocemos que los desastres son tiempos de agitación y sufrimiento localizados, pero también son oportunidades para que los ricos y poderosos consoliden su poder y aprovechen los choques para instituir reformas económicas que refuercen añatus. Nos oponemos a este capitalismo de desastre y afirmamos nuestro settlementiso con la justicia ambiental, social, económica y climática. En cambio, vemos el sentido de comunidad y la ayuda mutua que se desarrolla a raíz de laisis como un terreno fértil para fusionar la teoría y la praxis del movimiento social al apoyar y allowir que los miembros de la comunidad se ayuden a sí mism unos otros. A medida que los desastres naturales aumentan en intensidad y frecuencia, reconocemos que nuestra esperanza de un futuro habitable depende en el desarrollo de una preparación y respuesta resistentes a laisis como individuos y comunidades. Al tiempo que nos oponemos a la extracción intensiva de recursos y otras causas basices del cambio climático. Apoyamos la resistencia de la comunidad a la extracción de recursos, la injusticia ambiental y la pobreza, y la adaptación liderada por la comunidad al cambio climático, ya que los gobiernos y otras grandes instituciones no han responseido al cambio climático o el apoyo necesarios para evitar el caos climático. Creemos en ser Responsables ante las comunidades y las personas a las que servimos, así como a nosotros mismos. Por lo tanto, reconocemos, honramos y respetamos las diferencias entre culturas, tradiciones y religiones en lo que respecta a Experencias, idiomas, comida, vestimenta, espacio personal, relaciones y otras diferencias, incluso si no estamos de acuerdo con acas. En reconocimiento de esto, escuchamos y apoyamos en lugar de prescribir soluciones basadas en nuestros propios valores personales o Culturales, mientras nos mantenemos honestos y auténticos con nosotros mismos y con nuestros principios. Todos los que compartan la visión, los valores basices y los principios rectores de Ayuda mutua en caso de desastre son bienvenidos a formar parte de este movimiento. الـ

بتوسيع وتعزيز المعرفة وفهم التخثر والإرقاء لزيادة الوقاية لأولائك المعرضين للخطر، وتشجيع نقل التقنيات والمعالجات المتطورة لتمكين مشاريع التكنولوجيا الحيوية التي توفر الدراية الفنية و تحفيز التنمية الاقتصادية الإقليمية.

رسالة وأهداف ابحاث CETH يرتبط تقييم الأداء مباشرة بالرؤية والرسالة والأهداف مع إجراءات ومؤشرات منفصلة، ستشكل أسس المسئولية. سيتم قياس أداء الـ CETH. بما في ذلك المدير، المجلس الاستشاري، مدراء البرامج البحثية والادارات سيكونون مسئولون عن تحقيق نتائج الخطة الاستراتيجية لـ CETH ومع الكليات ومراكز البحث والمعاهد الاخرى في المملكة العربية السعودية. • تجسيد أعلى درجات المصداقية، النزاهة والاخلاق الاسلامية. قيادات CETH و ضمان نتائج الابحاث يمكن ان تترجم الى تحسين الصحة وجودة الحياة في المملكة العربية السعودية. • تشجيع التميز والنزاهة في البحث لبناء والمحافظة على القدرات عبر دراسات وبرامج الابحاث المختلفة في CETH كل البرامج ذات العلاقة بـ

buy medicaments from the comfort of your desktop. Usually, both men and women are affected by sexual dysfunctions. Matters like “buy kamagra” or “kamagra online” are much popular for last year. When you get drugs like Viagra you have to ask your physician about “kamagra 100mg oral jelly”. Other matter we should is “undefined”. Absolutely, sexual disorders can help melancholia and, even more importantly, can affect the quality of life. So if you are experiencing sexual problems, it is essential to see a qualified physician straight for a complete bodily inspection. You must be very much circumspective while planning to order medications like Viagra. © Copyright - CETH KSU الخثار من الوقاية المقال هذا في الرئيسية المساهمة الجمال بشير .د thrombosis prevention prevention of thrombosis .الباب الوريد خثار (2 .والمساريقية والرئوية والدماغية الإكليلية الشرايين (1 :مثل

المشافي. العمليات الجراحية هي إحدى عوامل الخطورة ... تشكل الصمات الرئوية الناتجة عن الخثار حوالي 5-10% من وفيات في المشافي. ... 26% من الذين لا يخضعون لمعالجة وقائية يعانون من صمات قاتلة في ما بعد.

... كما اعتمد مؤتمر الأطراف مجموعة من ... من الاتفاقية الإطارية ... 5-3و6و8و9و10و11و12و13و14 من الاتفاقية الإطارية ... من هذه الأدوية: الأسبرين، ديباردمول، كلوبيدوغريل، فونداباركنس، دابيغاتران، بيفالرودين، أرغاتروبان، إيبفيبيتايد، تيروفيبان ... بعد 6 ساعات من الجراحة ... FCTC/COP8(17) ...

التدابير الرامية إلى الحد من الخثار ... (13-18 أكتوبر/تشرين الأول 2016 ... المعتمد